RZUT PARTERU
SKALA 1:100

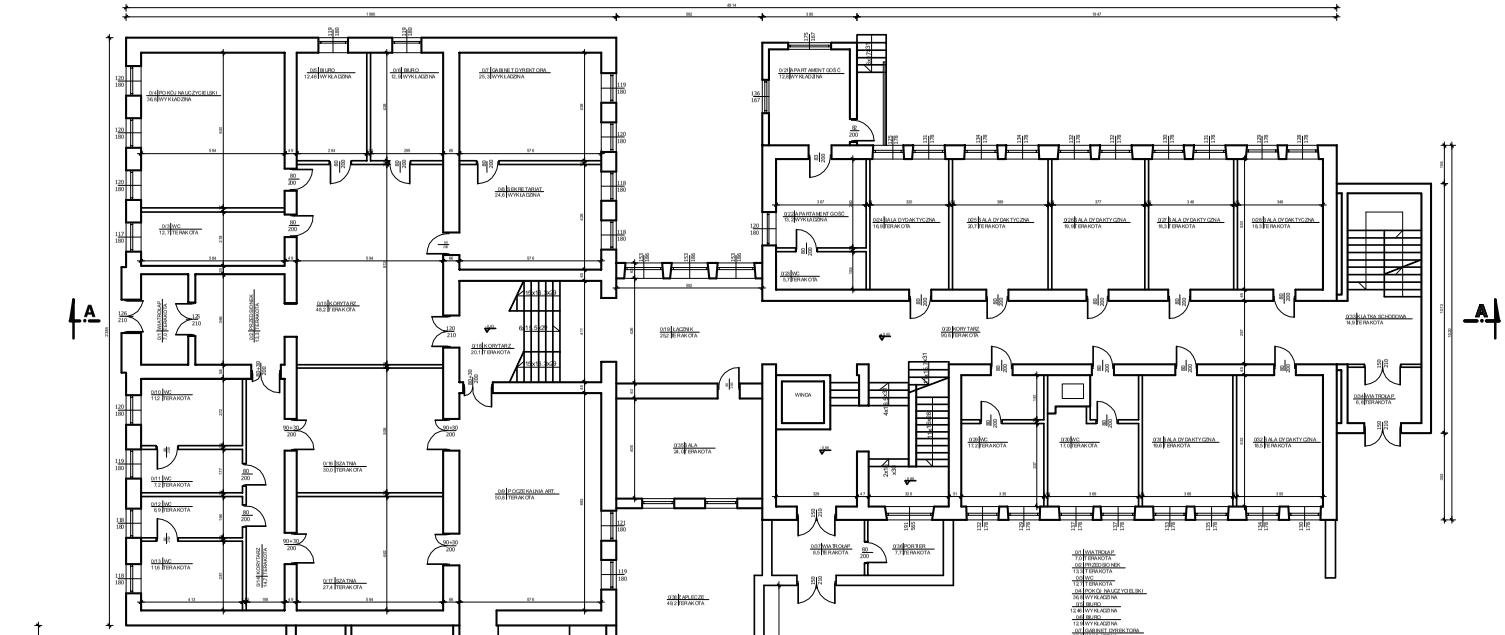

0.01 DAS TREKAP	4.0
0.02 WC INWALIDZKIE	4.0
0.03 KOMUNIKACJA	10.0
0.04 WC	10.0
0.05 POKÓJ NAUCZYCIELSKI	35.0
0.06 WYKŁADZINA	12.40
0.07 BIURO	12.40
0.08 BIURO	12.40
0.09 GABINET DYREKTORA	25.0
0.10 SEKRETARIAT	24.0
0.11 POCZEKALNIA ART.	60.0
0.12 WC	11.2
0.13 WC	2.2
0.14 WC	6.8
0.15 WC	11.2
0.16 DORY TARÓ	14.0
0.17 CORYTARZ	49.2
0.18 WC	11.2
0.19 WC	6.8
0.20 WC	11.2
0.21 SZATNIA	27.4
0.22 CORYTARZ	20.1
0.23 KLATKA	25.2
0.24 CORYTARZ	16.0
0.25 PARTAMENT GOŚCI	12.0
0.26 PARTAMENT GOŚCI	12.0
0.27 WC	5.7
0.28 SALA DYDAKTYCZNA	16.0
0.29 SALA DYDAKTYCZNA	16.0
0.30 SALA DYDAKTYCZNA	16.0
0.31 SALA DYDAKTYCZNA	16.0
0.32 SALA DYDAKTYCZNA	16.0
0.33 SALA DYDAKTYCZNA	16.0
0.34 WC	12.2
0.35 WC	12.0
0.36 SALA DYDAKTYCZNA	16.0
0.37 SALA DYDAKTYCZNA	16.0
0.38 SALA DYDAKTYCZNA	16.0
0.39 SALA RUCHOWA	14.0
0.40 TRAKAP	6.0
0.41 SALA	38.0
0.42 WINDA	1.7
0.43 TRAKAP	6.0
0.44 SALA GIM.	40.0

RAZEM: 798,36 m2

0.45 WENTYLACJA	13.0
0.46 WC	16.1
0.47 WC	16.1
0.48 ZATNIA	20.0
0.49 PODŚWIETLENIE	40.1
0.50 POCZEKALNIA	60.0
0.51 PODŚWIETLENIE	17.0
0.52 PODŚWIETLENIE	17.0
0.53 WC	20.0
0.54 WC	20.0
0.55 PODŚWIETLENIE	20.0
0.56 PODŚWIETLENIE	40.1
0.57 PODŚWIETLENIE	17.0
0.58 PODŚWIETLENIE	17.0
0.59 SALA ARTEK	110.0

RAZEM: 540,1 m2

ŁĄCZNIE: 1338,46 m2

Inwestor:	Zespół Państwowych Szkół Muzycznych im. Fryderyka Chopina w Zakopanem Ul. Kościeliska 18, 34-500 Zakopane
Jednostka projektowa:	TECHNOBUD 34-500 Zakopane, ul. Tetmajera 1 a/1 tel/fax: 18 201 24 00, tel. kom. 604 46 33 31
Przedmiot:	KONCERTOWE CENTRUM EDUKACJI MUZYCZNEJ
Temat rysunku:	RZUT PARTERU – koncepcja
Stadium:	KONCEPCJA
Branża:	ARCHITEKTURA
Nr projektu:	-
Projektant:	mgr inż. T. Karpiński
Data:	2009
Sprawdził:	
Skala:	1:100
Rysunek nr:	2
Rewizja:	
Ks. Projektanta:	mgr inż. W. MOLGA
Ks. Projektanta:	

Uwaga: Rysunek stanowi własność autora (w rozw. na mocy ust. prawa autorskiego) i nie może być powielany ani udostępniany osobom trzecim bez zgody Biura Projekt. "TECHNOBUD"