RZUT II PIĘTRA
SKALA 1:100

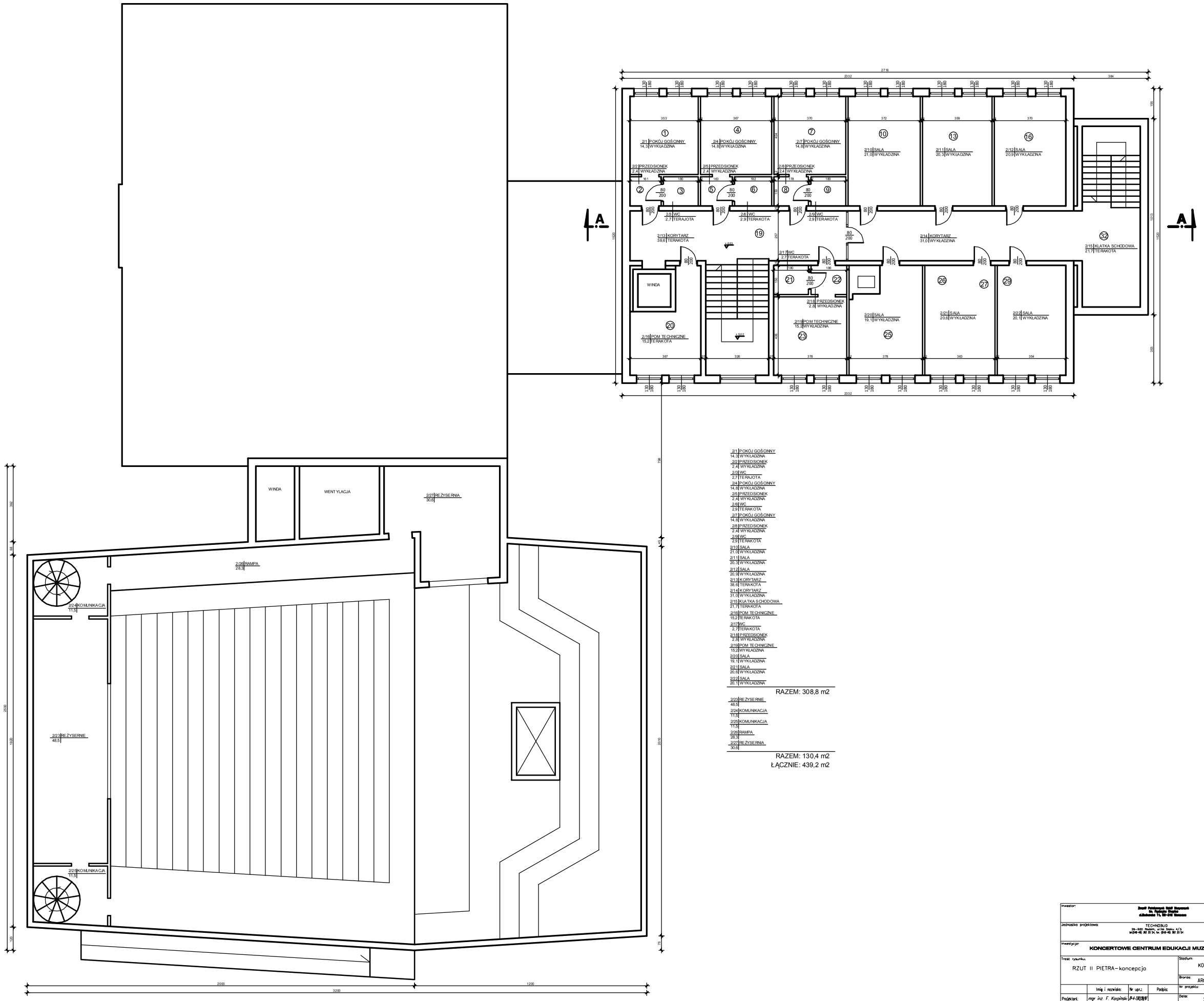

2/1 POKÓJ GOŚCINNY
14.3 WYKŁADZINA
2/2 PRZEDSIONEK
2.4 WYKŁADZINA
2/3 WC
2.7 TERAJOTA
2/4 POKÓJ GOŚCINNY
14.8 WYKŁADZINA
2/5 PRZEDSIONEK
2.4 WYKŁADZINA
2/6 WC
2.9 TERAKOTA
2/7 POKÓJ GOŚCINNY
14.8 WYKŁADZINA
2/8 PRZEDSIONEK
2.4 WYKŁADZINA
2/9 WC
2.9 TERAKOTA
2/10 SALA
21.0 WYKŁADZINA
2/11 SALA
20.3 WYKŁADZINA
2/12 SALA
20.9 WYKŁADZINA
2/13 KORYTARZ
38.6 TERAKOTA
2/14 KORYTARZ
31.0 WYKŁADZINA
2/15 KLATKA SCHODOWA
21.7 TERAKOTA
2/16 POM. TECHNICZNE
15.2 TERAKOTA
2/17 WC
2.7 TERAKOTA
2/18 PRZEDSIONEK
2.8 WYKŁADZINA
2/19 POM. TECHNICZNE
15.2 WYKŁADZINA
2/20 SALA
19.1 WYKŁADZINA
2/21 SALA
20.6 WYKŁADZINA
2/22 SALA
20.1 WYKŁADZINA

RAZEM: 308,8 m2

2/23 SZYSEIRNIE
48.5
2/24 KOMUNIKACJA
11.0
2/25 KOMUNIKACJA
11.0
2/26 RAMPA
28.3
2/27 SZYSEIRNIA
30.6

RAZEM: 130,4 m2
ŁĄCZNIE: 439,2 m2

Inwestor:	Zespół Publicznych Szkół Ogólnych im. Tadeusza Kościuszki ul.Kościuszki 14, 05-240 Tłuszcz		
Jednostka projektowa:	TECHNEBUD 26-600 Radom, ul.Nad Samą 1/3, w/24-40 80 25 b, w. 024-40 80 25 b		
Inwestycja:	KONCERTOWE CENTRUM EDUKACJI MUZYCZNEJ		
Treść rysunku: RZUT II PIETRA-koncepcja		Stadium: KONCEPCJA	
		Branża: ARCHITEKTURA	
	Imię i nazwisko:	Nr upr.:	Podpis:
Projektant:	mgr inż. F. Karpiński	P-4-00/89	
Sprawdził:			
As. Projektanta:	mgr inż. W. MOLGA		
As. Projektanta:			

Nr projektu: –
Data: 2009
Skala: 1:100
Rysunek Nr: 4
Rewizja:

Uwaga. Niniejsza dokumentacja oń żadna jej część nie może być powielana oń rozpowszechniana za pomocą urządzeń elektronicznych, mechanicznych, kopiujących, nagrywających i innych bez pisemnej zgody posiadacza praw autorskich. Biuro Projektów "TECHNEBUD"